



CAMPING VILLAGGIO **THURIUM**



Il bosco in riva al mare

S.S. 106 Jonica bis - Km. 21 - C.da Ricota Grande
87064 CORIGLIANO ROSSANO (CS) CALABRIA - ITALY

Tel. 0983.851101 - 328.0728061

Sito Internet: www.campingthurium.com

E-mail: info@campingthurium.com

Gestione Computerizzata SGS Hospitality s.r.l.

GPS: N39°69'13" - E16°52'23"

seguici su 



Tour virtuale - www.google.it/maps

**LISTINO PREZZI
2025**

CALABRIA

Corigliano Rossano - Sibaritide - Mare Jonio



CAMPING LISTINO PREZZI 2025

IL CAMPING DISPONE DI PROPRIA SPIAGGIA PRIVATA		PERIODI				
PREZZI GIORNALIERI		A	B	C	D	E
		01.04/31.05 15.09/31.12	01.06/30.06 01.09/14.09	01.07/20.07 25.08/31.08	21.07/03.08 18.08/24.08	04.08/17.08
ADULTO		€ 4,00	€ 6,00	€ 7,00	€ 10,00	€ 13,00
BAMBINO (4-13 anni non compiuti)		€ 1,00	€ 4,00	€ 5,00	€ 8,00	€ 10,00
PIAZZOLA GRANDE: Camper+Moto+All. El. 3,5 Amp. Roulotte o Tenda +Auto+All. El. 3,5 Amp.		€ 12,00	€ 18,00	€ 27,00	€ 35,00	€ 42,00
PIAZZOLA PICCOLA: Tenda+Auto o Moto+Energia El. 3,5 Amp.		€ 11,00	€ 15,00	€ 18,00	€ 26,00	€ 33,00
SOLO TENDA AGGIUNTA:		€ 3,00	€ 5,00	€ 6,00	€ 9,00	€ 13,00
CANE		€ 1,50	€ 2,00	€ 2,50	€ 3,50	€ 4,50
2ª AUTO		GRATIS	€ 3,00	€ 4,00	€ 4,50	€ 5,50
2ª MOTO		GRATIS	€ 1,00	€ 2,00	€ 3,00	€ 4,00
Ospite (oltre 1 ora)		GRATIS	€ 6,00	€ 8,00	€ 13,00	€ 16,00
Suppl. all. elet. sup. a 6 amp.		€ 7,00	€ 7,00	€ 7,00	-----	-----
PIAZZOLA DISABITATA		€ 15,00	€ 20,00	€ 22,00	€ 27,00	€ 35,00
SERVIZIO SPIAGGIA 5ª-6ª Fila già posizionati (1 ombrellone + 1 sdraio + 1 lettino) prezzo a settimana		-----	€ 60,00	€ 80,00	€ 90,00	€ 110,00
PISCINA	Ingresso giornaliero a persona	-----	€ 5,00	€ 7,00	€ 9,00	€ 15,00
	Ingresso nucleo familiare (max 4 persone) prezzo a settimana	-----	€ 40,00	€ 60,00	€ 100,00	€ 120,00
INGRESSO PISCINA E SERVIZIO SPIAGGIA A PAGAMENTO SECONDO DISPONIBILITÀ						

dal 01.01 al 31.05
dal 01.10 al 31.12

**OFFERTA
MENSILE
MAGNA GRECIA**

TUTTO COMPRESO

Max 2 Persone
Roulotte o Tenda
o Camper
Auto - Moto
Doccia calda
All. Elettr. 3,5/max 6 amp.
Cane - Camper Service

€ 420,00

non cumulabile
con le altre offerte

OFFERTA CAMPER Non cumulabile con altre offerte max 3 persone - Camper - Piazzola All. Elettrico 3,5 amp. - Moto - Cane Soggiorno minimo 3 notti. Per possessori della tessera Club del Plein Air sconto € 1,00	PERIODO "B" € 28,00 a notte PERIODO "C" € 38,00 a notte PERIODO "D" € 48,00 a notte
OFFERTA CAMPER Giugno-Luglio 35% di sconto solo 3 notti	



OFFERTA CAMPING

- Dal 16 gg. di permanenza **5% di sconto**
- Dal 26 gg. di permanenza **10% di sconto**
- Dal 51 gg. di permanenza **15% di sconto**



All'arrivo i signori campeggiatori sono pregati di assolvere tutte le formalità di legge e di prendere visione del regolamento interno. Per le **prenotazioni** bisogna mettersi in contatto con l'ufficio Booking e specificare la **composizione del nucleo familiare** e il tipo di **equipaggiamento**. La conferma della prenotazione deve avvenire entro **7 giorni** mediante **bonifico bancario o vaglia postale con un versamento del 30%** sul totale quale **acconto**, per la quale si invierà comunicazione scritta al ricevimento dell'anticipo. Le prenotazioni per le quali non viene versato l'acconto entro la data stabilita saranno annullate automaticamente. La **piazzola** sarà assegnata a **discrezione della direzione dalle ore 8:30 alle ore 13:00 e dalle ore 16:00 alle ore 19:30** e deve essere lasciata libera entro le ore 13:00 del giorno di partenza; oltre tale orario verrà addebitata la quota giornaliera. **Gli ospiti sono tenuti a sistemare la propria auto fuori dalla pineta negli appositi spazi adibiti o indicati dalla direzione.** L'orario di apertura del campeggio va dalle ore 8:00 alle ore 14:00 e dalle ore 16:00 alle ore 24:00, la circolazione in villaggio (auto/moto/camper) è consentita fino alle ore 21:00. Gli uffici reception e amministrazione sono aperti dalle ore 8:00 alle ore 13:00 e dalle ore 16:00 alle ore 20:00. La direzione commerciale è aperta dalle ore 8:00 alle 13:00 e dalle ore 17:00 alle 20:00. Il parcheggio antistante il campeggio è a servizio degli ospiti che arrivano dalle ore 14:00 alle ore 16:00 o dalle ore 24:00 alle ore 8:00, in queste ore **vige l'orario di quiete e di silenzio** ed è vietata la circolazione di tutti i veicoli e qualsiasi forma di rumore (lavare stoviglie, montare o smontare equipaggi ...). La corrente erogata è di 220 volt, per ogni equipaggio è utilizzabile un massimo di 3,5 Ampère. **E' vietato l'accesso ai non campeggiatori. L'ingresso degli ospiti dei clienti soggiornanti sarà autorizzato dalla direzione, agli stessi sarà addebitato il costo della tariffa visitatore.**

Gli sconti concessi non sono cumulabili con altre iniziative. Il medico riceve i pazienti ed effettua visite a pagamento previa chiamata. E' a disposizione degli ospiti il servizio gratuito della **custodia valori** e deposito contanti, preziosi e documenti. Il camping è attrezzato di piazzole completamente ombreggiate, ristorante, pizzeria, bar, market-bazar, macelleria, salumeria, edicola, tabacchi, gelateria, frutta e verdura, panetteria, lavanderia, camper service, wc kimic, spiaggia privata ed attrezzata, sala tv, cinema all'aperto (nei giorni programmati), parco giochi per bambini, ping-pong, calcetto, tennis, bocce, beach volley, pallavolo, basket (sauna finlandese, impianti sportivi sono a pagamento e dotati di illuminazione notturna), anfiteatro-discoteca, sauna, animazione diurna e serale, mini club, corsi collettivi di aerobica, acquagym, scacchi-dama gigante, escursioni guidate, servizio bici-auto, piscina con idromassaggio per adulti e per bambini, zona solarium e snack bar. **Il villaggio dispone di carrozzella per accesso al mare Mobi Chair per diversamente abili. Wi-fi gratuito in zone abilitate.** Nel periodo di bassa stagione le attività commerciali e i servizi effettueranno orari ridotti o potrebbero essere abrogati. Servizio spiaggia e servizio piscina potrebbero subire ritardi di apertura o anticipata chiusura a causa delle condizioni meteorologiche o problemi di natura tecnica. **Divieto cani in tutti i luoghi comuni** (area commerciale, etc.) **Tassa di soggiorno da pagare in loco per contanti, secondo le vigenti normative del Comune di Corigliano Rossano.** I prezzi sono espressi in euro e sono comprensivi di I.V.A.; gli stessi possono subire modifiche a causa di eventuali errori di stampa o modifiche alle leggi fiscali.

VILLAGGIO LISTINO PREZZI 2025

IL VILLAGGIO DISPONE DI PROPRIA SPIAGGIA PRIVATA		PERIODI				
		A	B	C	D	E
		01.06/21.06 06.09/31.12	21.06/28.06 30.08/06.09	28.06/26.07 23.08/30.08	26.07/09.08 16.08/23.08	09.08/16.08
PREZZI SETTIMANALI						
VILLETTA TIPO "A" a settimana BILOCALE 2 POSTI LETTO IN MURATURA		€ 330,00	€ 550,00	€ 820,00	€ 990,00	€ 1.150,00
VILLETTA TIPO "B" a settimana BILOCALE 4 POSTI LETTO IN MURATURA		€ 410,00	€ 660,00	€ 950,00	€ 1.140,00	€ 1.640,00
VILLETTA TIPO "C" a settimana TRILOCALE 5 POSTI LETTO IN MURATURA		€ 430,00	€ 700,00	€ 990,00	€ 1.180,00	€ 1.800,00
VILLETTA TIPO "D" a settimana BILOCALE 4 POSTI LETTO IN MURATURA		€ 400,00	€ 640,00	€ 930,00	€ 1.130,00	€ 1.550,00
BUNGALOW TIPO "E" a settimana TRILOCALE 5 POSTI LETTO IN MURATURA		€ 400,00	€ 660,00	€ 950,00	€ 1.140,00	€ 1.620,00
MOBIL-HOME TIPO "M" 4 PAX LETTO Evasion, Pacific, Ametista, **Regina, *Perla 2 PAX LETTO		€ 400,00**	€ 650,00**	€ 940,00**	€ 1.100,00**	€ 1.550,00**
		€ 350,00	€ 600,00	€ 880,00	€ 1.050,00	€ 1.450,00
		€ 300,00*	€ 480,00*	€ 750,00*	€ 900,00*	€ 1.000,00*
LETTO/CULLA aggiunta a settimana solo in alcune tipologie (da comunicare alla prenotazione)	L	€ 60,00	€ 110,00	€ 150,00	€ 180,00	€ 200,00
	C	€ 40,00	€ 50,00	€ 60,00	€ 70,00	€ 80,00

CAMERA HOTEL senza uso cucina INCLUSA PRIMA COLAZIONE E PULIZIA		PERIODI				
		A	B	C	D	E
		01.06/21.06 06.09/31.12	21.06/28.06 30.08/06.09	28.06/26.07 23.08/30.08	26.07/09.08 16.08/23.08	09.08/16.08
COSTO PER NOTTE 2 PAX		€ 80,00	€ 100,00	_____	_____	_____
COSTO A SETTIMANA 2 PAX		€ 400,00	€ 600,00	€ 900,00	€ 1.050,00	€ 1.250,00
SUPPL. 3° LETTO		+ 30%	+ 30%	+ 30%	+ 30%	+ 30%
SUPPL. BAMBINI 4 - 13 ANNI NON COMPIUTI		+ 15%	+ 15%	+ 15%	+ 15%	+ 15%
DUS - 15%		Pulizia e cambio biancheria da concordare secondo la permanenza				

FORMULA RISTORANTE

con 5 pasti ottieni lo sconto del 10% sul conto totale
con 10 pasti ottieni lo sconto del 15% sul conto totale
Lo sconto verrà calcolato sulla settimana di permanenza

Supplemento per menù speciali (Celiaci e intolleranti) € 10,00 al giorno a persona

PREZZI MENSILI dal 01.01.2025 al 31.05.2025 e dal 01.10.2025 al 31.12.2025
VILLETTE € 520,00 - MOBIL-HOME € 450,00

 <p><i>Prenota prima</i></p>	OFFERTA GENNAIO entro il 31/01/2025 25% sconto Bungalow 15% sconto Villetta/Mobil-home esclusi periodi A ed E	OFFERTA FEBBRAIO entro il 28/02/2025 20% sconto Bungalow 10% sconto Villetta/Mobil-home esclusi periodi A ed E	OFFERTA MARZO entro il 31/03/2025 15% sconto Bungalow 5% sconto Villetta/Mobil-home esclusi periodi A ed E

TIPOLOGIE STRUTTURE

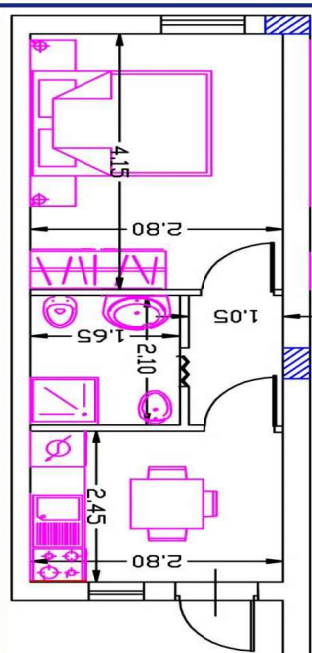

VILLETTA TIPO "A"

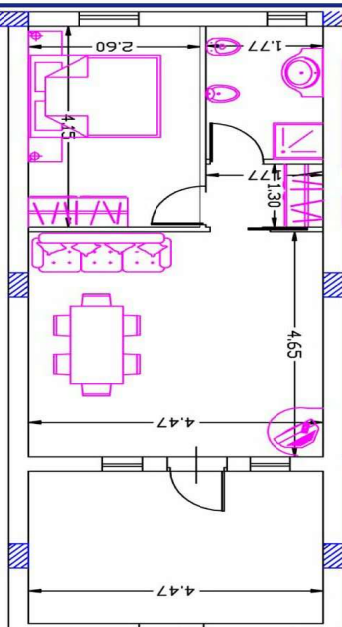

VILLETTA TIPO "B"

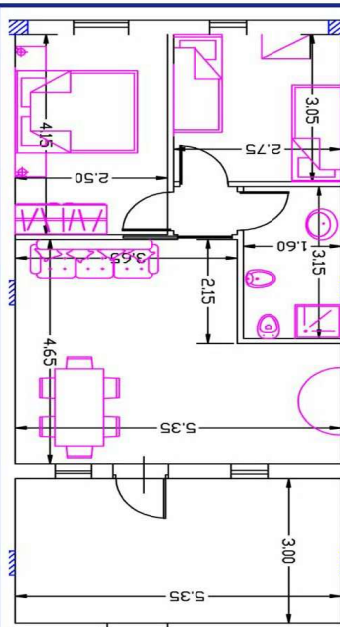

VILLETTA TIPO "C"

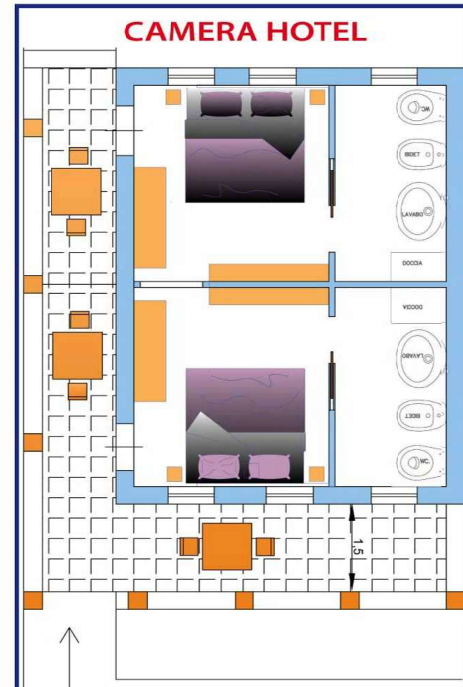

CAMERA HOTEL

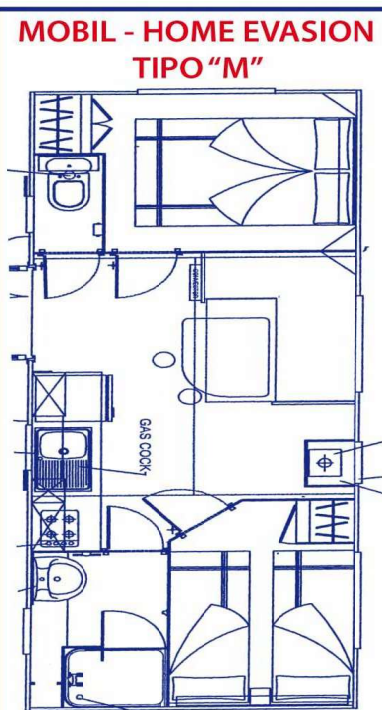

**MOBIL - HOME EVASION
TIPO "M"**

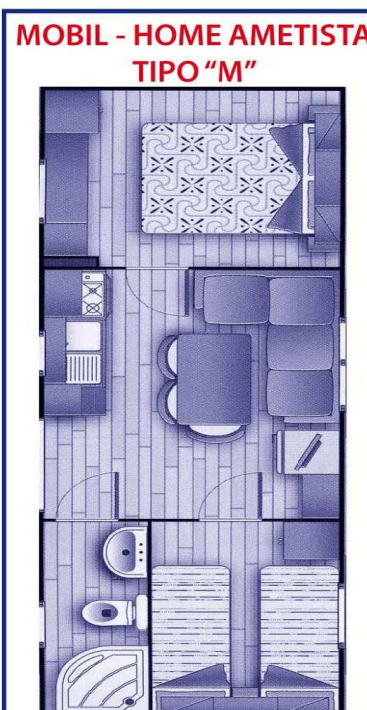

**MOBIL - HOME AMETISTA
TIPO "M"**

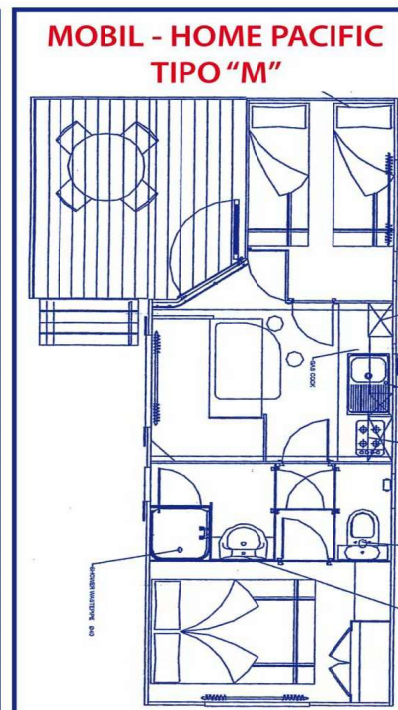

**MOBIL - HOME PACIFIC
TIPO "M"**

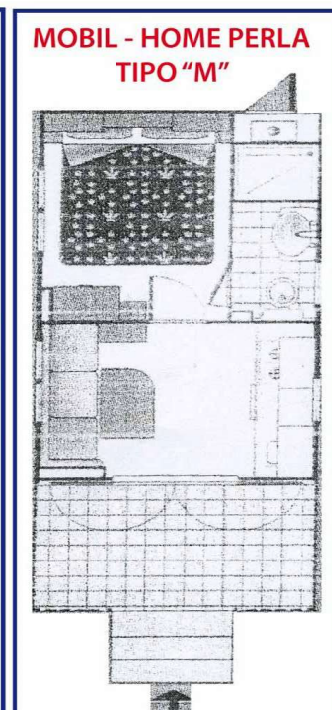

**MOBIL - HOME PERLA
TIPO "M"**

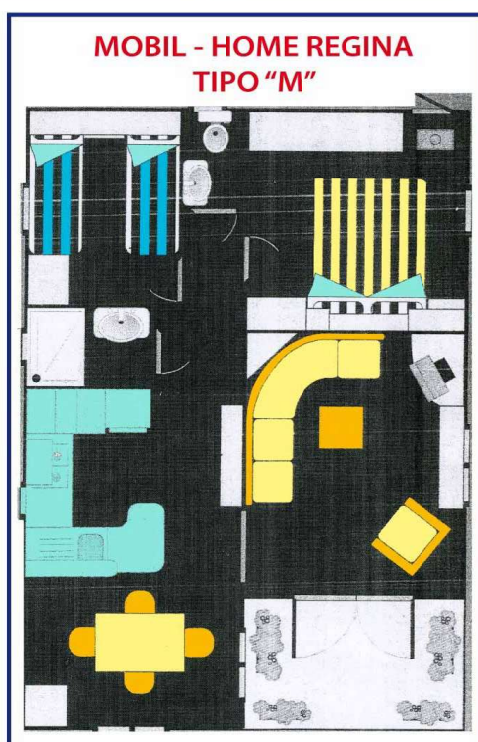

**MOBIL - HOME REGINA
TIPO "M"**

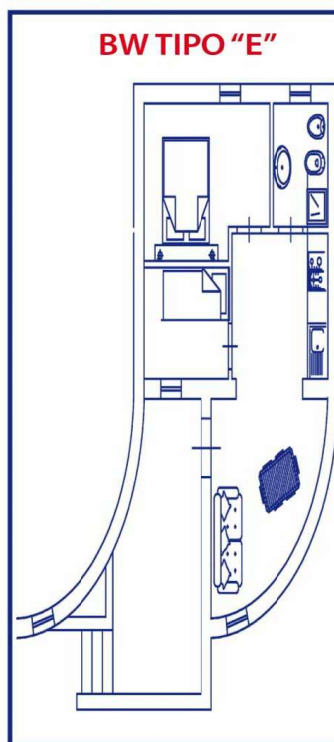

BW TIPO "E"

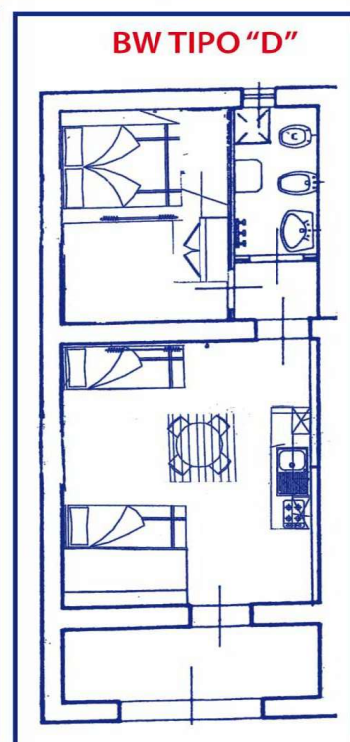

BW TIPO "D"

CONDIZIONI GENERALI VILLAGGIO

Il Thurium offre Villette in muratura e Case Mobili, tutte con veranda esterna, interni completamente accessoriati, angolo cottura, forno (escluso nelle Mobil Home), stoviglie e utensili da cucina, biancheria da letto (solo all'arrivo), aria climatizzata caldo/freddo (con scheda limitata), Tv color Satellitare, cassetta di sicurezza, sistema citofonico per chiamata reception, posto auto interno scoperto ed incustodito. Servizio spiaggia (ombrellone + lettino + sdraio già posizionati in base alla struttura **e non è possibile effettuare cambi e spostamenti**) e ingresso Piscina, tenendo conto delle condizioni climatiche. Animazione, Mini-Club, Wi-Fi gratuito in zone abilitate. Camere senza uso cucina (tipo hotel).

Per le prenotazioni bisogna mettersi in contatto con l'ufficio Booking via E-mail e specificare la composizione del nucleo familiare. Le strutture saranno consegnate dopo le ore 17:00 del sabato di arrivo e dovranno essere lasciate libere **entro le ore 10:00 del sabato di partenza**, la disposizione delle stesse è a discrezione dell'ufficio in base alla struttura e non è possibile effettuare cambi. La conferma della prenotazione deve avvenire **entro 7 giorni** mediante **bonifico bancario o vaglia postale con un versamento del 30%** sul totale quale **acconto**, per la quale si invierà comunicazione scritta al ricevimento dell'anticipo. **Le prenotazioni per le quali non viene versato l'acconto entro la data stabilita saranno annullate automaticamente.** Il soggiorno risulta sempre goduto integralmente anche nei casi di arrivo ritardato o di partenza anticipata, per i quali non verranno effettuati rimborsi. Il saldo deve essere effettuato all'arrivo e dovrà essere versata una **cauzione di € 200,00** (contanti o assegno) che sarà restituita alla partenza dopo il controllo del perfetto stato dell'unità abitativa. E' possibile richiedere a pagamento la **biancheria da bagno € 15,00 (2 set)** e il cambio della **biancheria da letto € 40,00**. La scheda climatizzatore fornita all'arrivo è gratuita (ricariche successive € 10,00). Verranno addebitate per la **pulizia finale € 30,00** per 2 posti, **€ 40,00** per 4 posti e **€ 50,00** per 5 posti, (le quote per la pulizia non usufruiscono di sconto) durante il soggiorno la pulizia giornaliera è a totale carico del cliente.

Le offerte sono calcolate solo sulla formula residence e non sono cumulabili con altri sconti. Nel periodo di bassa stagione le attività commerciali e i servizi effettueranno orari ridotti o potrebbero essere abrogati. Servizio spiaggia e servizio piscina potrebbero subire ritardi di apertura o anticipata chiusura a causa delle condizioni meteorologiche o problemi di natura tecnica. Il medico riceve i pazienti ed effettua visite a pagamento previa chiamata. **Il villaggio dispone di carrozzella per accesso al mare Mobi Chair, per diversamente abili.**

Nel periodo di soggiorno non è consentito il cambio di equipaggio. **Solo in alcuni alloggi, compatibilmente alle esigenze, sono ammessi animali di piccola taglia € 45,00 a settimana.** La direzione permette l'accesso solo in alcune zone opportunamente adibite e segnalate (animali non ammessi in spiaggia come da Ordinanza del Comune di Corigliano-Rossano). Tassa di soggiorno da pagare in loco per contanti secondo le vigenti normative del Comune di Corigliano Rossano. I prezzi sono espressi in euro e sono comprensivi di I.V.A.; gli stessi possono subire modifiche a causa di eventuali errori di stampa o modifiche alle leggi fiscali.



COME ARRIVARE:

IN AUTO: Autostrada A2 Salerno - Reggio Calabria (gratuita) uscita Sibari - Corigliano Rossano, proseguire in direzione Sibari - immettersi sulla S.S. 106 Jonica bis direzione Reggio Calabria - Corigliano Rossano proseguire sino al Km. 21, oppure dall'Adriatica Autostrada A14 Bologna - Taranto proseguire per la S.S. 106 Jonica bis per Reggio Calabria al Km. 21



IN PULLMAN:

Società SIMET - Società IAS SCURA - FLIXBUS - SAJ - LA VALLE - MILON TOUR MARINO BUS - ITABUS



con arrivi e partenze da: Salerno, Napoli, Foggia, Bari, San Giovanni Rotondo, Civitanova M., Pesaro Urb., Pescara, San Benedetto del T., Roma, Perugia, Siena, Firenze, Livorno, Pisa, Bologna, Milano, Ferrara, Padova, Verona, Brescia, Genova, Alessandria, Torino, Ancona, Bergamo, Parma, Pordenone, Piacenza, Treviso ed Autolinee della Germania

IN TRENO: FRECCIA ROSSA Stazione F.S. di Bolzano/Sibari - Sibari/Bolzano, **info e prenotazioni** www.calabriaintreno.com - da Corigliano Rossano oppure Paola. Servizio taxi e servizio transfert da/per Villaggio a richiesta



IN AEREO: Aeroporto di Lamezia Terme, Crotone oppure di Bari e servizio Transfert da/per Villaggio a richiesta.



L'Agenzia Andirivieni Travel effettua speciali transfert (Lamezia - Corigliano A/R) tutti i giorni, per info. e orari contattare il n. 0983.290399

Il Camping Villaggio THURIUM in collaborazione con la società "ANDIRIVIENI TRAVEL" effettua servizi automobilistici, noleggio Auto, Mini-Bus e pullman Gran Turismo per transfert di gruppi organizzati, famiglie, coppie etc., "CLEMENTINE BIKE" percorsi ciclo turistici, trekking ed escursioni, servizio bici, il tutto con attività svolte all'interno del Villaggio.